

MATERIALEN

- ① GEVELSTEEN (rood)
- ② RAMEN EN DEUREN: PVC (Zwart)
- ③ GARAGE POORT: PVC (Bruin)
- ④ DORPEL: AARDUIN
- ⑤ DAKBEDEKKING: Pannen (rood)
- ⑥ REGENPIJPEN: PVC (Bruin)
- ⑦ DAKGOOT (Bruin)
- ⑧ HOUTSTRUCTUUR (bruin geverfd)
- ⑨ GEVELBEKLEDING: Hout (bruin geverfd)

BESTAANDE VOORGEVEL

OPDRACHTGEVER	220023 BOUQUET HUYGHE Isabelle Bouquet Boekweitlaan, 19 2861 Sint-Katelijne-Waver Tel.: 0485 898 269 E-mail: isabelle_bouquet@hotmail.com Rijksregister: 00.00.00-000.00 Project adres : Veldstraat 19. 2547 LINT Afd.: Lint. Sectie D / N°26 A2
220023	

<h2>BESTAANDE VOORGEVEL</h2>
<p>OPMERKINGEN:</p> <ul style="list-style-type: none"> - ALLE FUNDERINGEN ZIJN AAN TE ZETTEN OP DE VASTE GROND EN VORSTVRIJE DIEPTE, MIN. 80 CM DIEP. - ALLE STERKTEBEREKENINGEN VOLGENS STUDIE VAN EEN TERZAKE BEVOEGD STUDIEBUREEL, TEN LASTE VAN DE KLANT. - DE ARCHITECT IS NIET VERANTWOORDELIJK VOOR GEGEVENS WELKE DOOR DERDEN AAN HEM ZIJN BEZORGD. - ALLE AFMETINGEN ZIJN TER PLAATSE TE CONTROLEREN EN AAN TE PASSEN AAN DE BESTAANDE TOESTAND.

<h2>Van Welden & Partners</h2> <p>Maatschappelijke zetel : Hertevoetweg 14 B-1982 Weerde (Vlaams-Brabant) BELGIUM</p> <p>phone +32 (0)15 611945 oldfashion fax +32 (0)15 611905 mobile +32 (0)475 240878</p> <div style="text-align: right;">  <small>Van Welden & Partners op je smartphone</small> <small>Open je camera en scan de code</small> </div>

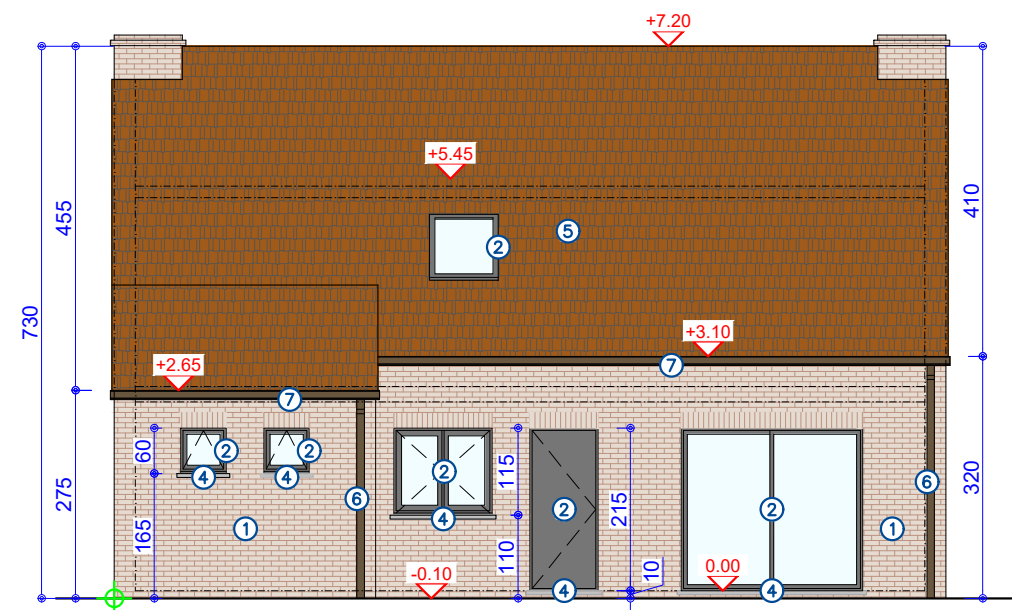

MATERIALEN

- ① GEVELSTEEN (rood)
- ② RAMEN EN DEUREN: PVC (Zwart)
- ③ GARAGE POORT: PVC (Bruin)
- ④ DORPEL: AARDUIN
- ⑤ DAKBEDEKKING: Pannen (rood)
- ⑥ REGENPIJPEN: PVC (Bruin)
- ⑦ DAKGOOT (Bruin)
- ⑧ HOUTSTRUCTUUR (bruin geverfd)
- ⑨ GEVELBEKLEDING: Hout (bruin geverfd)

BESTAANDE ACHTERGEVEL

OPDRACHTGEVER

220023 BOUQUET HUYGHE
 Isabelle Bouquet
 Boekweitlaan, 19
 2861 Sint-Katelijne-Waver
 Tel.: 0485 898 269
 E-mail: isabelle_bouquet@hotmail.com
 Rijksregister: 00.00.00-000.00
 Project adres : Veldstraat 19. 2547 LINT
 Afd.: Lint. Sectie D / N°26 A2

220023

BESTAANDE ACHTERGEVEL

OPMERKINGEN:

- ALLE FUNDERINGEN ZIJN AAN TE ZETTEN OP DE VASTE GROND EN VORSTVRIJE DIEPTE, MIN. 80 CM DIEP.
- ALLE STERKTEBEREKENINGEN VOLGENS STUDIE VAN EEN TERZAKE BEVOEGD STUDIEBUREEL, TEN LASTE VAN DE KLANT.
- DE ARCHITECT IS NIET VERANTWOORDELIJK VOOR GEGEVENS WELKE DOOR DERDEN AAN HEM ZIJN BEZORGD.
- ALLE AFMETINGEN ZIJN TER PLAATSE TE CONTROLEREN EN AAN TE PASSEN AAN DE BESTAANDE TOESTAND.

Van Welden & Partners

Maatschappelijke zetel : Hertevoetweg 14
 B-1982 Weerde (Vlaams-Brabant) BELGIUM

phone +32 (0)15 611945
 oldfashion fax +32 (0)15 611905
 mobile +32 (0)475 240878

Van Welden & Partners
 op je smartphone



Open je camera
 en scan de code

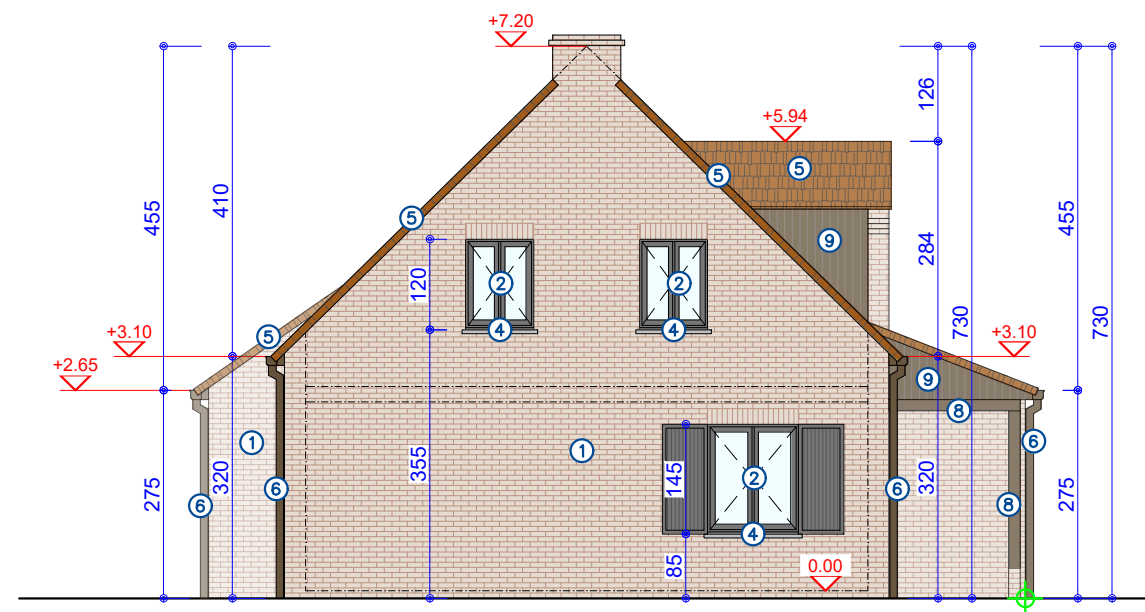

MATERIALEN

- ① GEVELSTEEN (rood)
- ② RAMEN EN DEUREN: PVC (Zwart)
- ③ GARAGE POORT: PVC (Bruin)
- ④ DORPEL: AARDUIN
- ⑤ DAKBEDEKKING: Pannen (rood)
- ⑥ REGENPIJPEN: PVC (Bruin)
- ⑦ DAKGOOT (Bruin)
- ⑧ HOUTSTRUCTUUR (bruin geverfd)
- ⑨ GEVELBEKLEDING: Hout (bruin geverfd)

BESTAANDE ZIJGEVEL LINKS

OPDRACHTGEVER

220023 BOUQUET HUYGHE
 Isabelle Bouquet
 Boekweitlaan, 19
 2861 Sint-Katelijne-Waver
 Tel.: 0485 898 269
 E-mail: isabelle_bouquet@hotmail.com
 Rijksregister: 00.00.00-000.00
 Project adres : Veldstraat 19. 2547 LINT
 Afd.: Lint. Sectie D / N°26 A2

BESTAANDE ZIJGEVEL LINKS

OPMERKINGEN:
 - ALLE FUNDERINGEN ZIJN AAN TE ZETTEN OP DE VASTE GROND EN VORSTVRIJE DIEPTE, MIN. 80 CM DIEP.
 - ALLE STERKTEBEREKENINGEN VOLGENS STUDIE VAN EEN TERZAKE BEVOEGD STUDIEBUREEL, TEN LASTE VAN DE KLANT.
 - DE ARCHITECT IS NIET VERANTWOORDELIJK VOOR GEGEVENS WELKE DOOR DERDEN AAN HEM ZIJN BEZORGD.
 - ALLE AFMETINGEN ZIJN TER PLAATSE TE CONTROLEREN EN AAN TE PASSEN AAN DE BESTAANDE TOESTAND.

Van Welden & Partners
 Maatschappelijke zetel : Hertevoetweg 14
 B-1982 Weerde (Vlaams-Brabant) BELGIUM
 phone +32 (0)15 611945
 oldfashion fax +32 (0)15 611905
 mobile +32 (0)475 240878



220023

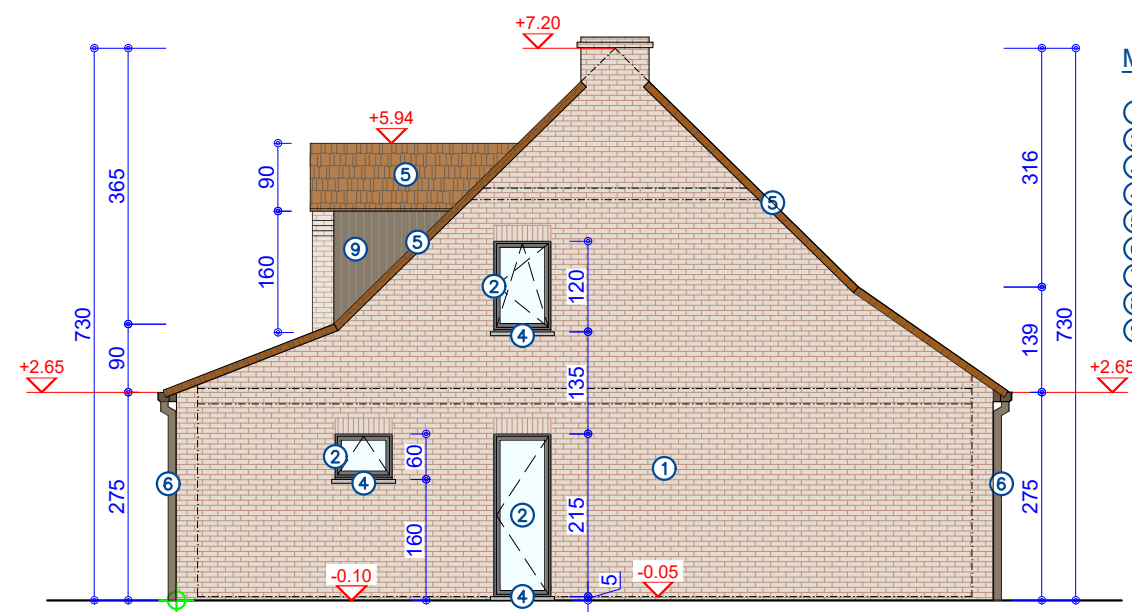

MATERIALEN

- ① GEVELSTEEN (rood)
- ② RAMEN EN DEUREN: PVC (Zwart)
- ③ GARAGE POORT: PVC (Bruin)
- ④ DORPEL: AARDUIN
- ⑤ DAKBEDEKKING: Pannen (rood)
- ⑥ REGENPIJPEN: PVC (Bruin)
- ⑦ DAKGOOT (Bruin)
- ⑧ HOUTSTRUCTUUR (bruin geverfd)
- ⑨ GEVELBEKLEDING: Hout (bruin geverfd)

BESTAANDE ZIJGEVEL RECHTS

OPDRACHTGEVER

220023 BOUQUET HUYGHE
 Isabelle Bouquet
 Boekweitlaan, 19
 2861 Sint-Katelijne-Waver
 Tel.: 0485 898 269
 E-mail: isabelle_bouquet@hotmail.com
 Rijksregister: 00.00.00-000.00
 Project adres : Veldstraat 19. 2547 LINT
 Afd.: Lint. Sectie D / N°26 A2

BESTAANDE ZIJGEVEL RECHTS

OPMERKINGEN:
 - ALLE FUNDERINGEN ZIJN AAN TE ZETTEN OP DE VASTE GROND EN VORSTVRIJE DIEPTE, MIN. 80 CM DIEP.
 - ALLE STERKTEBEREKENINGEN VOLGENS STUDIE VAN EEN TERZAKE BEVOEGD STUDIEBUREEL, TEN LASTE VAN DE KLANT.
 - DE ARCHITECT IS NIET VERANTWOORDELIJK VOOR GEGEVENS WELKE DOOR DERDEN AAN HEM ZIJN BEZORGD.
 - ALLE AFMETINGEN ZIJN TER PLAATSE TE CONTROLEREN EN AAN TE PASSEN AAN DE BESTAANDE TOESTAND.

Van Welden & Partners

Maatschappelijke zetel : Hertevoetweg 14
 B-1982 Weerde (Vlaams-Brabant) BELGIUM

phone +32 (0)15 611945
 oldfashion fax +32 (0)15 611905
 mobile +32 (0)475 240878



220023

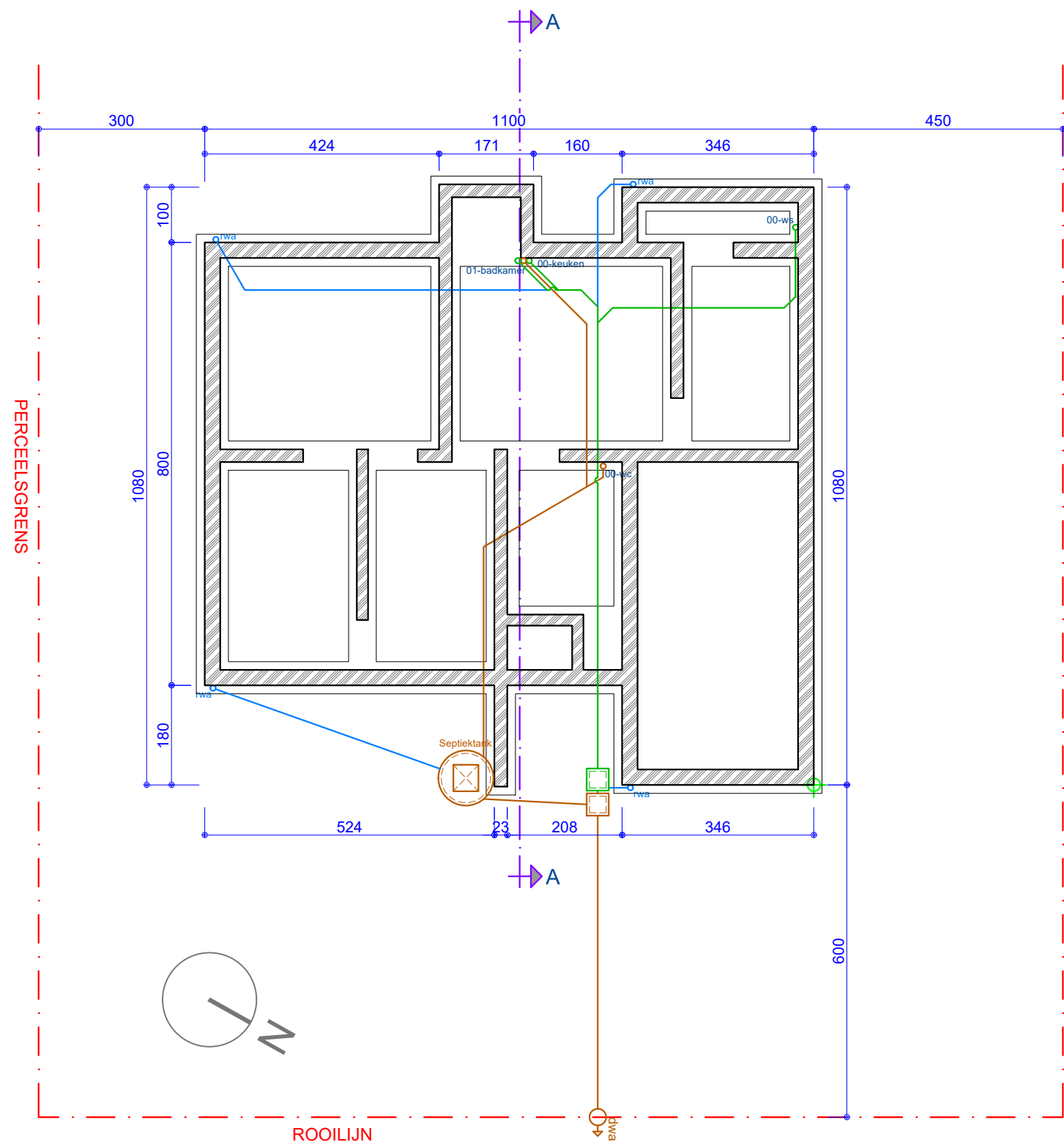

LEGENDE PLANNEN/SNEDES

- PERCEELSGRENS
- BESTAANDE DRAGENDE MUUR
- BESTAANDE ISOLATIE
- BESTAANDE CHAPE
- BESTAANDE BETON
- BESTAANDE METSELWERK
- BESTAANDE HOUT STRUCTUUR
- BESTAANDE CELBETON

- REFERENTIEPUNT
- ROOKMELDER CONFORM DE NORM NBN EN 14604
- FECALIEËN
- REGENWATER
- GROENWATER

BESTAANDE FUNDERINGSPLAN

(ONBEKENDE RIOOLNET)

OPDRACHTGEVER	220023 BOUQUET HUYGHE Isabelle Bouquet Boekweitlaan, 19 2861 Sint-Katelijne-Waver Tel.: 0485 898 269 E-mail: isabelle_bouquet@hotmail.com Rijksregister: 00.00.00-000.00 Project adres : Veldstraat 19. 2547 LINT Afd.: Lint. Sectie D / N°26 A2
<h1 style="margin: 0;">220023</h1>	

<h2 style="margin: 0;">BESTAANDE FUNDERINGSPLAN</h2>
<p>OPMERKINGEN:</p> <ul style="list-style-type: none"> - ALLE FUNDERINGEN ZIJN AAN TE ZETTEN OP DE VASTE GROND EN VORSTVRIJE DIEPTE, MIN. 80 CM DIEP. - ALLE STERKTEBEREKENINGEN VOLGENS STUDIE VAN EEN TERZAKE BEVOEGD STUDIEBUREEL, TEN LASTE VAN DE KLANT. - DE ARCHITECT IS NIET VERANTWOORDELIJK VOOR GEGEVENS WELKE DOOR DERDEN AAN HEM ZIJN BEZORGD. - ALLE AFMETINGEN ZIJN TER PLAATSE TE CONTROLEREN EN AAN TE PASSEN AAN DE BESTAANDE TOESTAND.

Van Welden & Partners

Maatschappelijke zetel : Hertevoetweg 14
B-1982 Weerde (Vlaams-Brabant) BELGIUM

phone +32 (0)15 611945
oldfashion fax +32 (0)15 611905
mobile +32 (0)475 240878

Van Welden & Partners
op je smartphone

Open je camera
en scan de code

LEGENDE PLANNEN/SNEDES

- PERCEELSGRENS
- BESTAANDE DRAGENDE MUUR
- BESTAANDE ISOLATIE
- BESTAANDE CHAPE
- BESTAANDE BETON
- BESTAANDE METSELWERK
- BESTAANDE HOUT STRUCTUUR
- BESTAANDE CELBETON

- REFERENTIEPUNT
- ROOKMELDER CONFORM DE NORM NBN EN 14604
- FECALIEËN
- REGENWATER
- GROENWATER

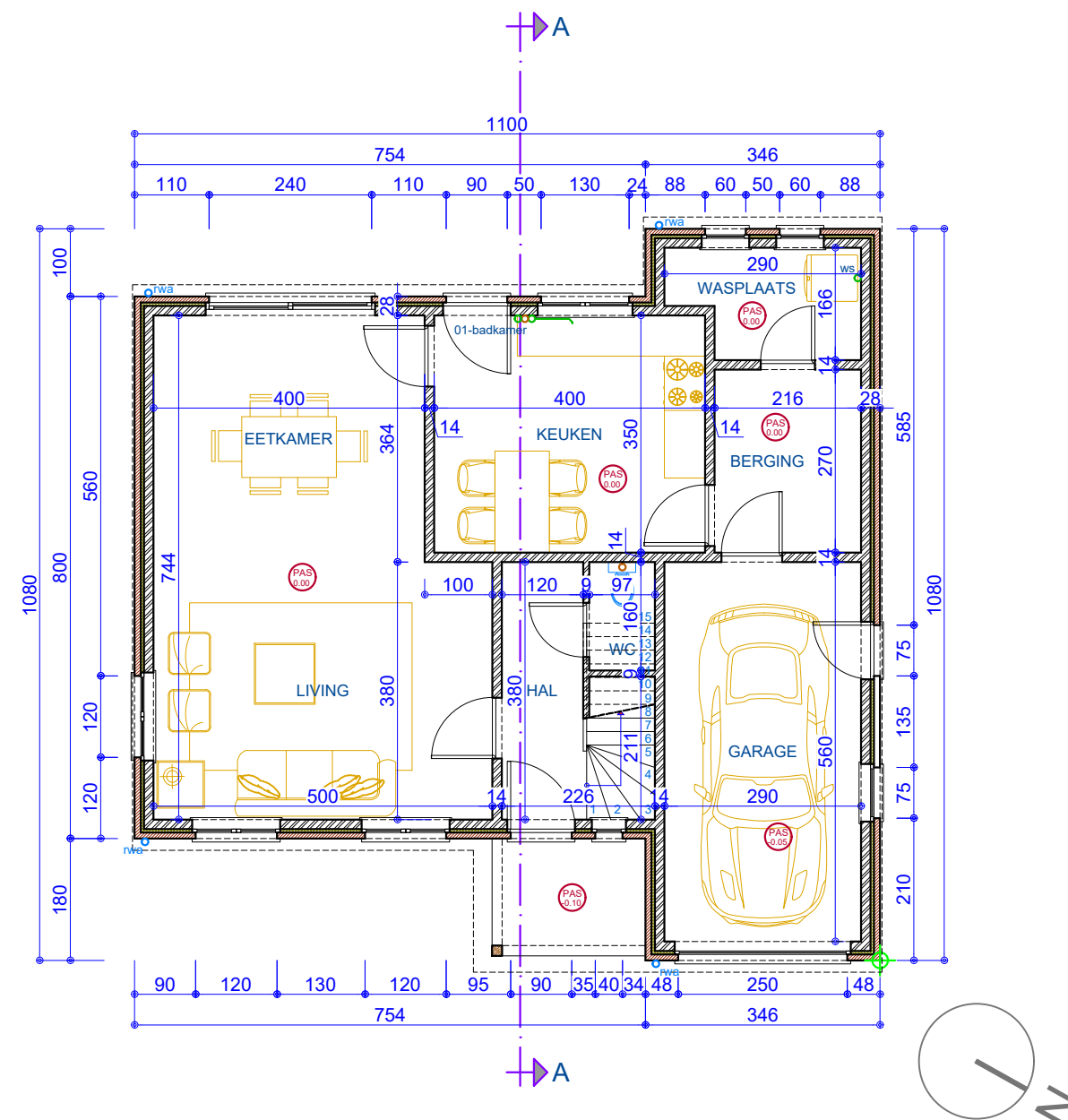

BESTAAND GELIJKVLOERS

OPDRACHTGEVER

220023 BOUQUET HUYGHE
 Isabelle Bouquet
 Boekweitlaan, 19
 2861 Sint-Katelijne-Waver
 Tel.: 0485 898 269
 E-mail: isabelle_bouquet@hotmail.com
 Rijksregister: 00.00.00-000.00
 Project adres : Veldstraat 19. 2547 LINT
 Afd.: Lint. Sectie D / N°26 A2

220023

BESTAAND GELIJKVLOERS

- OPMERKINGEN:
- ALLE FUNDERINGEN ZIJN AAN TE ZETTEN OP DE VASTE GROND EN VORSTVRIJE DIEPTE, MIN. 80 CM DIEP.
 - ALLE STERKTEBEREKENINGEN VOLGENS STUDIE VAN EEN TERZAKE BEVOEGD STUDIEBUREEL, TEN LASTE VAN DE KLANT.
 - DE ARCHITECT IS NIET VERANTWOORDELIJK VOOR GEGEVENS WELKE DOOR DERDEN AAN HEM ZIJN BEZORGD.
 - ALLE AFMETINGEN ZIJN TER PLAATSE TE CONTROLEREN EN AAN TE PASSEN AAN DE BESTAANDE TOESTAND.

Van Welden & Partners

Maatschappelijke zetel : Hertevoetweg 14
 B-1982 Weerde (Vlaams-Brabant) BELGIUM

phone +32 (0)15 611945
 oldfashion fax +32 (0)15 611905
 mobile +32 (0)475 240878



LEGENDE PLANNEN/SNEDES

- PERCEELSGRENS
- BESTAANDE DRAGENDE MUUR
- BESTAANDE ISOLATIE
- BESTAANDE CHAPE
- BESTAANDE BETON
- BESTAANDE METSELWERK
- BESTAANDE HOUT STRUCTUUR
- BESTAANDE CELBETON

- REFERENTIEPUNT
- ROOKMELDER CONFORM DE NORM NBN EN 14604
- FECALIEËN
- REGENWATER
- GROENWATER

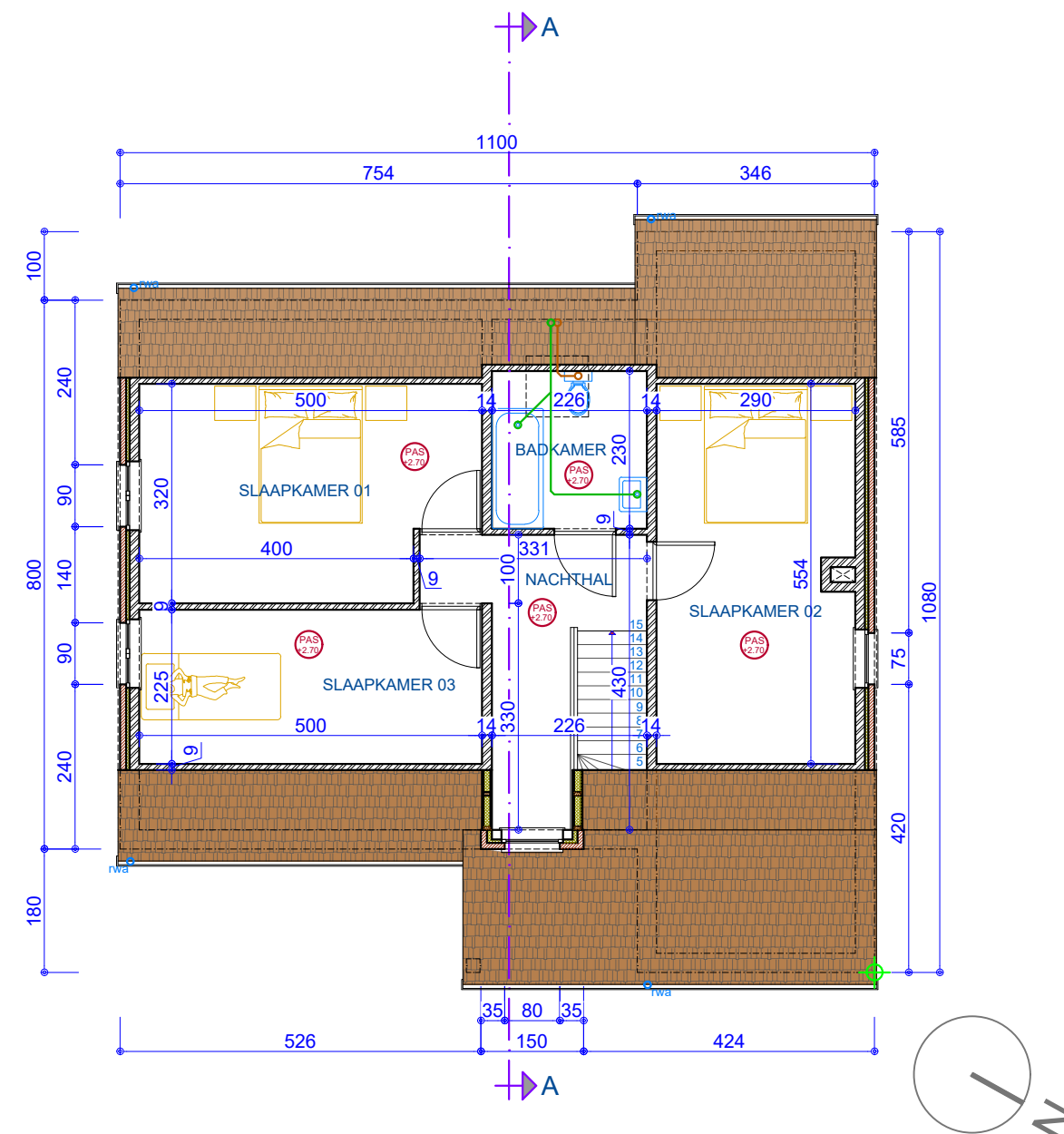

BESTAANDE VERDIEPING

OPDRACHTGEVER

220023 BOUQUET HUYGHE
 Isabelle Bouquet
 Boekweitlaan, 19
 2861 Sint-Katelijne-Waver
 Tel.: 0485 898 269
 E-mail: isabelle_bouquet@hotmail.com
 Rijksregister: 00.00.00-000.00
 Project adres : Veldstraat 19. 2547 LINT
 Afd.: Lint. Sectie D / N°26 A2

220023

BESTAANDE VERDIEPING

- OPMERKINGEN:
- ALLE FUNDERINGEN ZIJN AAN TE ZETTEN OP DE VASTE GROND EN VORSTVRIJ DIEPTE, MIN. 80 CM DIEP.
 - ALLE STERKTEBEREKENINGEN VOLGENS STUDIE VAN EEN TERZAKE BEVOEGD STUDIEBUREEL, TEN LASTE VAN DE KLANT.
 - DE ARCHITECT IS NIET VERANTWOORDELIJK VOOR GEGEVENS WELKE DOOR DERDEN AAN HEM ZIJN BEZORGD.
 - ALLE AFMETINGEN ZIJN TER PLAATSE TE CONTROLEREN EN AAN TE PASSEN AAN DE BESTAANDE TOESTAND.

Van Welden & Partners

Maatschappelijke zetel : Hertevoetweg 14
 B-1982 Weerde (Vlaams-Brabant) BELGIUM

phone +32 (0)15 611945
 oldfashion fax +32 (0)15 611905
 mobile +32 (0)475 240878

Van Welden & Partners
 op je smartphone



Open je camera
 en scan de code

LEGENDE PLANNEN/SNEDES

- PERCEELSGRENS
- BESTAANDE DRAGENDE MUUR
- BESTAANDE ISOLATIE
- BESTAANDE CHAPE
- BESTAANDE BETON
- BESTAANDE METSELWERK
- BESTAANDE HOUT STRUCTUUR
- BESTAANDE CELBETON

- REFERENTIEPUNT
- ROOKMELDER CONFORM DE NORM NBN EN 14604
- FECALIEËN
- REGENWATER
- GROENWATER

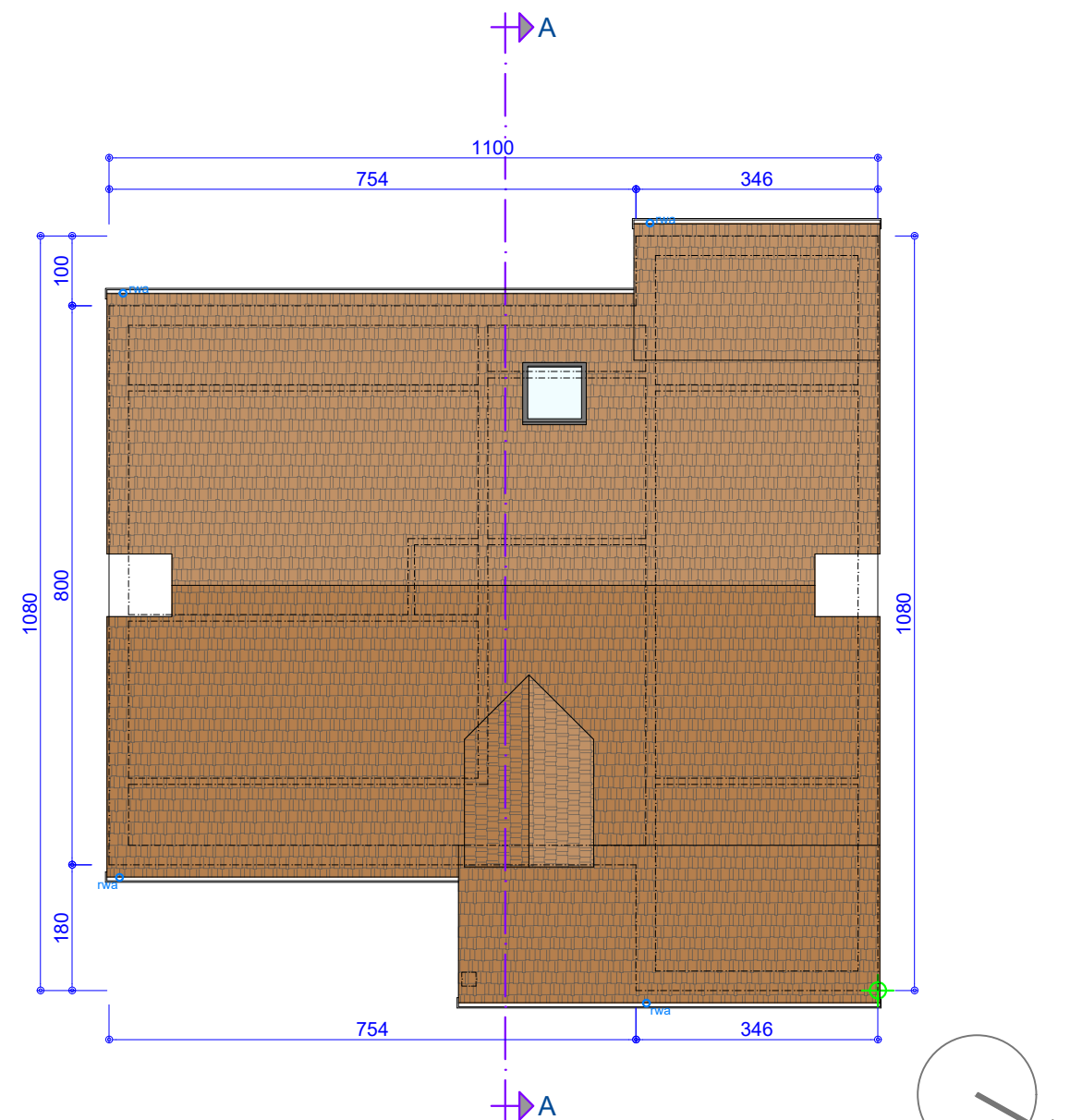

BESTAANDE DAKPLAN

OPDRACHTGEVER

220023 BOUQUET HUYGHE
 Isabelle Bouquet
 Boekweitlaan, 19
 2861 Sint-Katelijne-Waver
 Tel.: 0485 898 269
 E-mail: isabelle_bouquet@hotmail.com
 Rijksregister: 00.00.00-000.00
 Project adres : Veldstraat 19. 2547 LINT
 Afd.: Lint. Sectie D / N°26 A2

BESTAANDE DAKPLAN

OPMERKINGEN:

- ALLE FUNDERINGEN ZIJN AAN TE ZETTEN OP DE VASTE GROND EN VORSTVRIJE DIEPTE, MIN. 80 CM DIEP.
- ALLE STERKTEBEREKENINGEN VOLGENS STUDIE VAN EEN TERZAKE BEVOEGD STUDIEBUREEL, TEN LASTE VAN DE KLANT.
- DE ARCHITECT IS NIET VERANTWOORDELIJK VOOR GEGEVENS WELKE DOOR DERDEN AAN HEM ZIJN BEZORGD.
- ALLE AFMETINGEN ZIJN TER PLAATSE TE CONTROLEREN EN AAN TE PASSEN AAN DE BESTAANDE TOESTAND.

Van Welden & Partners

Maatschappelijke zetel : Hertevoetweg 14
 B-1982 Weerde (Vlaams-Brabant) BELGIUM

phone +32 (0)15 611945
 oldfashion fax +32 (0)15 611905
 mobile +32 (0)475 240878

Van Welden & Partners
 op je smartphone



Open je camera
 en scan de code

220023

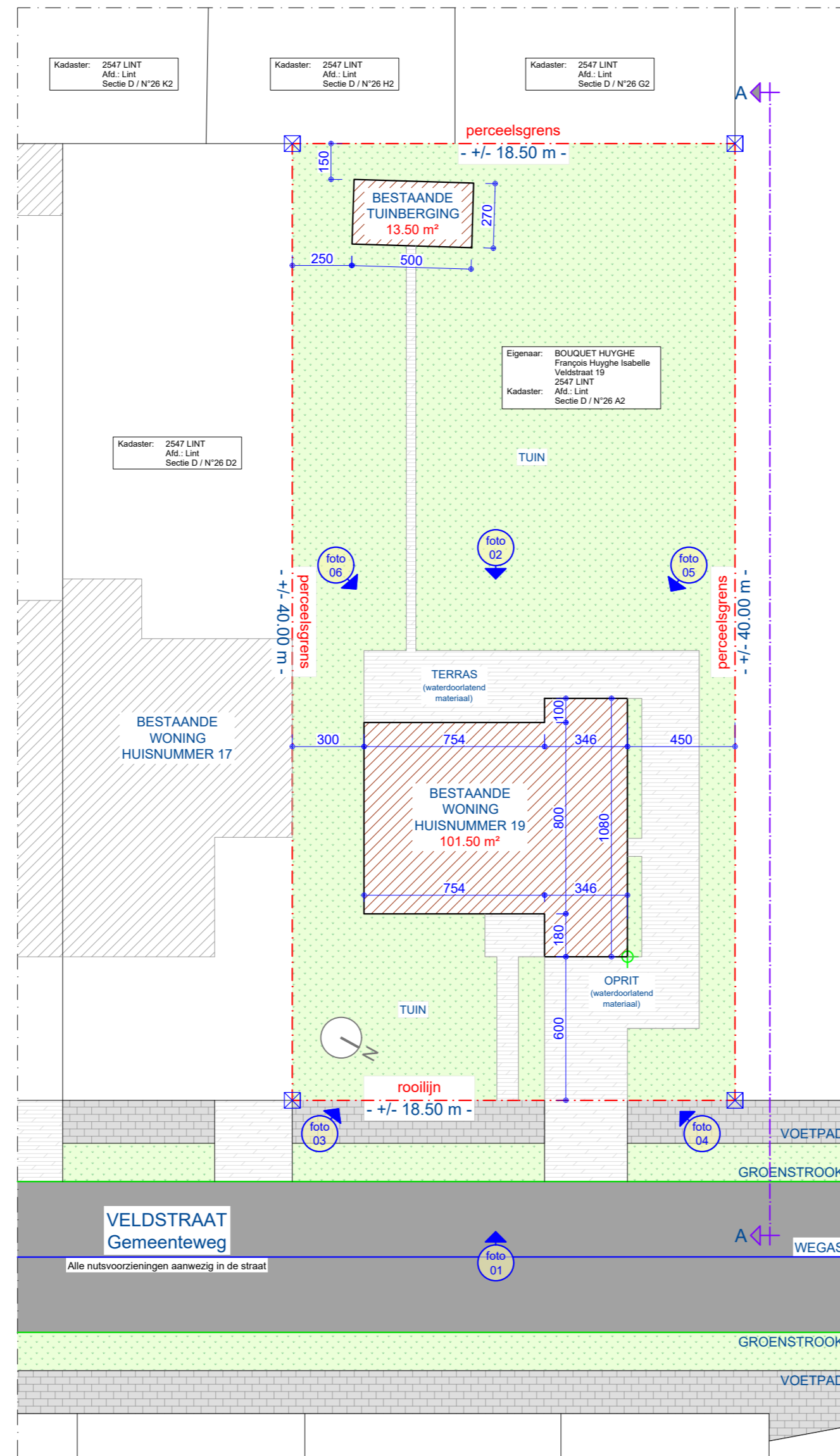

LEGENDE INPLANTINGSPLAN/TERREINSNEDE

- - - PERCEELSGRENS / BOUWLIJN / ROOILIJN
- WEGAS
- VOETPAD/FIETSPAD
- BESTAANDE TOESTAND
- BESTAANDE AANPALENDE GEBOUW(EN)
- BESTAANDE WATERDOORLATEND MATERIAAL
- TUIN
- SCHEIDINGSPAAL
- REFERENTIEPUNT

BESTAAND INPLANTINGSPLAN

BESTAAND INPLANTINGSPLAN

OPMERKINGEN:
 - ALLE FUNDERINGEN ZIJN AAN TE ZETTEN OP DE VASTE GROND EN VORSTVRIJLE DIEPTE, MIN. 80 CM DIEP.
 - ALLE STERKTEBEREKENINGEN VOLGENS STUDIE VAN EEN TERZAKE BEVOEGD STUDIOBUUREL, TEN LASTE VAN DE KLANT.
 - DE ARCHITECT IS NIET VERANTWOORDELIJK VOOR GEGEVENS WELKE DOOR DERDEN AAN HEM ZIJN BEZORGD.
 - ALLE AFMETINGEN ZIJN TER PLAATSE TE CONTROLLEREN EN AAN TE PASSEN AAN DE BESTAANDE TOESTAND.

OPDRACHTGEVER

220023 BOUQUET HUYGHE
 Isabelle Bouquet
 Boekweitlaan, 19
 2861 Sint-Katelijne-Waver
 Tel.: 0485 898 269
 E-mail: isabelle_bouquet@hotmail.com
 Rijksregister: 00.00.00-000.00
 Project adres : Veldstraat 19, 2547 LINT
 Afd.: Lint, Sectie D / N°26 A2

220023

Van Welden & Partners

Maatschappelijke zetel : Hertevoetweg 14
 B-1982 Weerde (Vlaams-Brabant) BELGIUM

phone +32 (0)15 611945
 oldfashion fax +32 (0)15 611905
 mobile +32 (0)475 240878



Van Welden & Partners
 op je smartphone
 Open je camera
 en scan de code

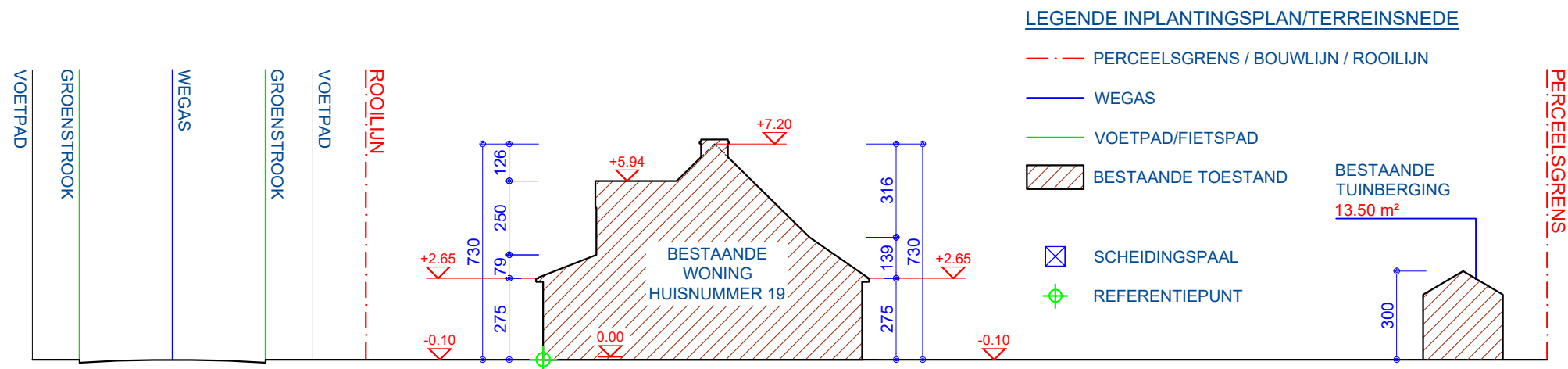

BESTAAND TERREINPROFIEL

<p>OPDRACHTGEVER</p> <p>220023</p>	<p>220023 BOUQUET HUYGHE Isabelle Bouquet Boekweitlaan, 19 2861 Sint-Katelijne-Waver Tel.: 0485 898 269 E-mail: isabelle_bouquet@hotmail.com Rijksregister: 00.00.00-000.00 Project adres : Veldstraat 19. 2547 LINT Afd.: Lint. Sectie D / N°26 A2</p>
---	---

BESTAAND TERREINPROFIEL

OPMERKINGEN:

- ALLE FUNDERINGEN ZIJN AAN TE ZETTEN OP DE VASTE GROND EN VORSTVRIJE DIEPTE, MIN. 80 CM DIEP.
- ALLE STERKTEBEREKENINGEN VOLGENS STUDIE VAN EEN TERZAKE BEVOEGD STUDIEBUREEL, TEN LASTE VAN DE KLANT.
- DE ARCHITECT IS NIET VERANTWOORDELIJK VOOR GEGEVENS WELKE DOOR DERDEN AAN HEM ZIJN BEZORGD.
- ALLE AFMETINGEN ZIJN TER PLAATSE TE CONTROLEREN EN AAN TE PASSEN AAN DE BESTAANDE TOESTAND.

Van Welden & Partners

Maatschappelijke zetel : Hertevoetweg 14
 B-1982 Weerde (Vlaams-Brabant) BELGIUM

phone +32 (0)15 611945
 oldfashion fax +32 (0)15 611905
 mobile +32 (0)475 240878

Van Welden & Partners
 op je smartphone



Open je camera
 en scan de code

LEGENDE PLANNEN/SNEDES

- PERCEELSGRENS
- BESTAANDE DRAGENDE MUUR
- BESTAANDE ISOLATIE
- BESTAANDE CHAPE
- BESTAANDE BETON
- BESTAANDE METSELWERK
- BESTAANDE HOUT STRUCTUUR
- BESTAANDE CELBETON

- REFERENTIEPUNT
- ROOKMELDER CONFORM DE NORM NBN EN 14604
- FECALIEËN
- REGENWATER
- GROENWATER

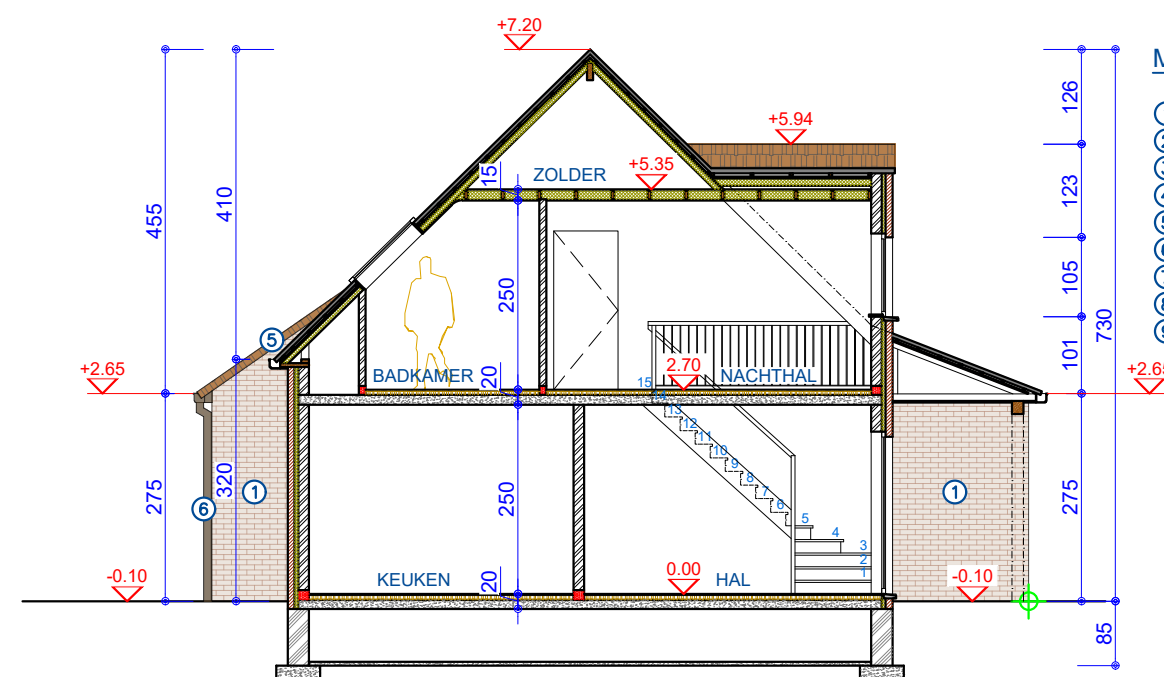

MATERIALEN

- ① GEVELSTEEN (rood)
- ② RAMEN EN DEUREN: PVC (Zwart)
- ③ GARAGE POORT: PVC (Bruin)
- ④ DORPEL: AARDUIN
- ⑤ DAKBEDEKKING: Pannen (rood)
- ⑥ REGENPIJPEN: PVC (Bruin)
- ⑦ DAKGOOT (Bruin)
- ⑧ HOUTSTRUCTUUR (bruin geverfd)
- ⑨ GEVELBEKLEDING: Hout (bruin geverfd)

BESTAANDE SNEDE A-A'

OPDRACHTGEVER

220023 BOUQUET HUYGHE
 Isabelle Bouquet
 Boekweitlaan, 19
 2861 Sint-Katelijne-Waver
 Tel.: 0485 898 269
 E-mail: isabelle_bouquet@hotmail.com
 Rijksregister: 00.00.00-000.00
 Project adres : Veldstraat 19. 2547 LINT
 Afd.: Lint. Sectie D / N°26 A2

220023

BESTAANDE SNEDE A-A'

OPMERKINGEN:
 - ALLE FUNDERINGEN ZIJN AAN TE ZETTEN OP DE VASTE GROND EN VORSTVRIJE DIEPTE, MIN. 80 CM DIEP.
 - ALLE STERKTEBEREKENINGEN VOLGENS STUDIE VAN EEN TERZAKE BEVOEGD STUDIEBUREEL, TEN LASTE VAN DE KLANT.
 - DE ARCHITECT IS NIET VERANTWOORDELIJK VOOR GEGEVENS WELKE DOOR DERDEN AAN HEM ZIJN BEZORGD.
 - ALLE AFMETINGEN ZIJN TER PLAATSE TE CONTROLEREN EN AAN TE PASSEN AAN DE BESTAANDE TOESTAND.









Van Welden & Partners





Maatschappelijke zetel : Hertevoetweg 14
 B-1982 Weerde (Vlaams-Brabant) BELGIUM

phone +32 (0)15 611945
 oldfashion fax +32 (0)15 611905
 mobile +32 (0)475 240878



LEGENDE PLANNEN/SNEDES

-  PERCEELSGRENS
-  BESTAANDE DRAGENDE MUUR
-  BESTAANDE ISOLATIE
-  BESTAANDE CHAPE
-  BESTAANDE BETON
-  BESTAANDE METSELWERK
-  BESTAANDE HOUT STRUCTUUR
-  BESTAANDE CELBETON

-  REFERENTIEPUNT
-  ROOKMELDER CONFORM DE NORM NBN EN 14604
-  FECALIEËN
-  REGENWATER
-  GROENWATER

MATERIALEN

- ① GEVELSTEEN (rood)
- ② RAMEN EN DEUREN: PVC (Zwart)
- ③ GARAGE POORT: PVC (Bruin)
- ④ DORPEL: AARDUIN
- ⑤ DAKBEDEKKING: Pannen (rood)
- ⑥ REGENPIJPEN: PVC (Bruin)
- ⑦ DAKGOOT (Bruin)
- ⑧ HOUTSTRUCTUUR (bruin geverfd)
- ⑨ GEVELBEKLEDING: Hout (bruin geverfd)

LEGENDE INPLANTINGSPLAN/TERREINSNEDE

-  PERCEELSGRENS / BOUWLIJN / ROOILIJN
-  WEGAS
-  VOETPAD/FIETSPAD
-  BESTAANDE TOESTAND
-  BESTAANDE AANPALENDE GEBOUW(EN)
-  BESTAANDE WATERDOORLATEND MATERIAAL
-  TUIN

-  SCHEIDINGSPAAL
-  REFERENTIEPUNT

OPDRACHTGEVER

220023 BOUQUET HUYGHE
Isabelle Bouquet
Boekweitlaan, 19
2861 Sint-Katelijne-Waver
Tel.: 0485 898 269
E-mail: isabelle_bouquet@hotmail.com
Rijksregister: 00.00.00-000.00
Project adres : Veldstraat 19. 2547 LINT
Afd.: Lint. Sectie D / N°26 A2

220023

BESTAANDE LEGENDES

OPMERKINGEN:

- ALLE FUNDERINGEN ZIJN AAN TE ZETTEN OP DE VASTE GROND EN VORSTVRIJE DIEPTE, MIN. 80 CM DIEP.
- ALLE STERKTEBEREKENINGEN VOLGENS STUDIE VAN EEN TERZAKE BEVOEGD STUDIEBUREEL, TEN LASTE VAN DE KLANT.
- DE ARCHITECT IS NIET VERANTWOORDELIJK VOOR GEGEVENS WELKE DOOR DERDEN AAN HEM ZIJN BEZORGD.
- ALLE AFMETINGEN ZIJN TER PLAATSE TE CONTROLEREN EN AAN TE PASSEN AAN DE BESTAANDE TOESTAND.

Van Welden & Partners

Maatschappelijke zetel : Hertevoetweg 14
B-1982 Weerde (Vlaams-Brabant) BELGIUM

phone +32 (0)15 611945
oldfashion fax +32 (0)15 611905
mobile +32 (0)475 240878

Van Welden & Partners
op je smartphone



Open je camera
en scan de code